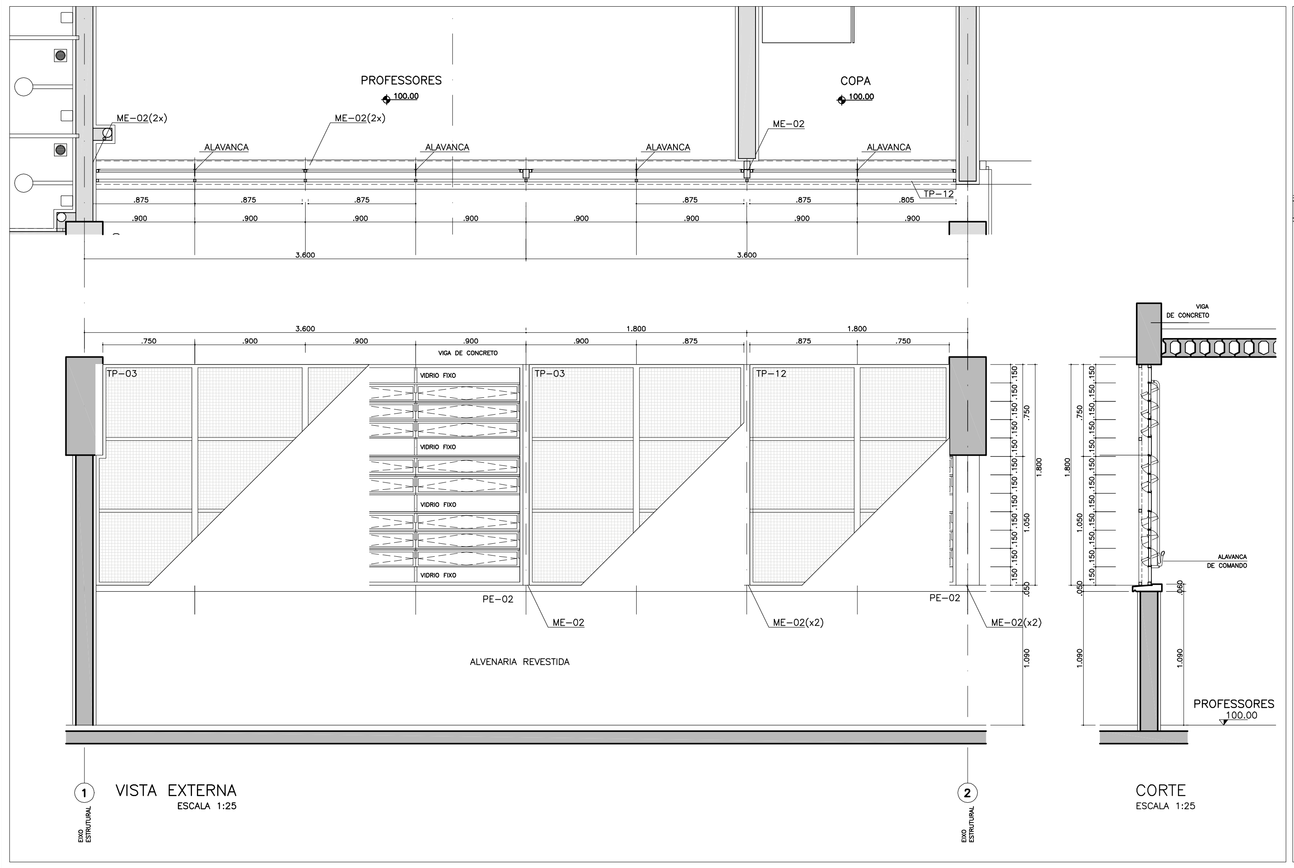


ESQUADRIA 5 – PROFESSORES/COPA
EF-20 (X4) + ME-02 (X3) + PE-02 + TP-12 + TP-03

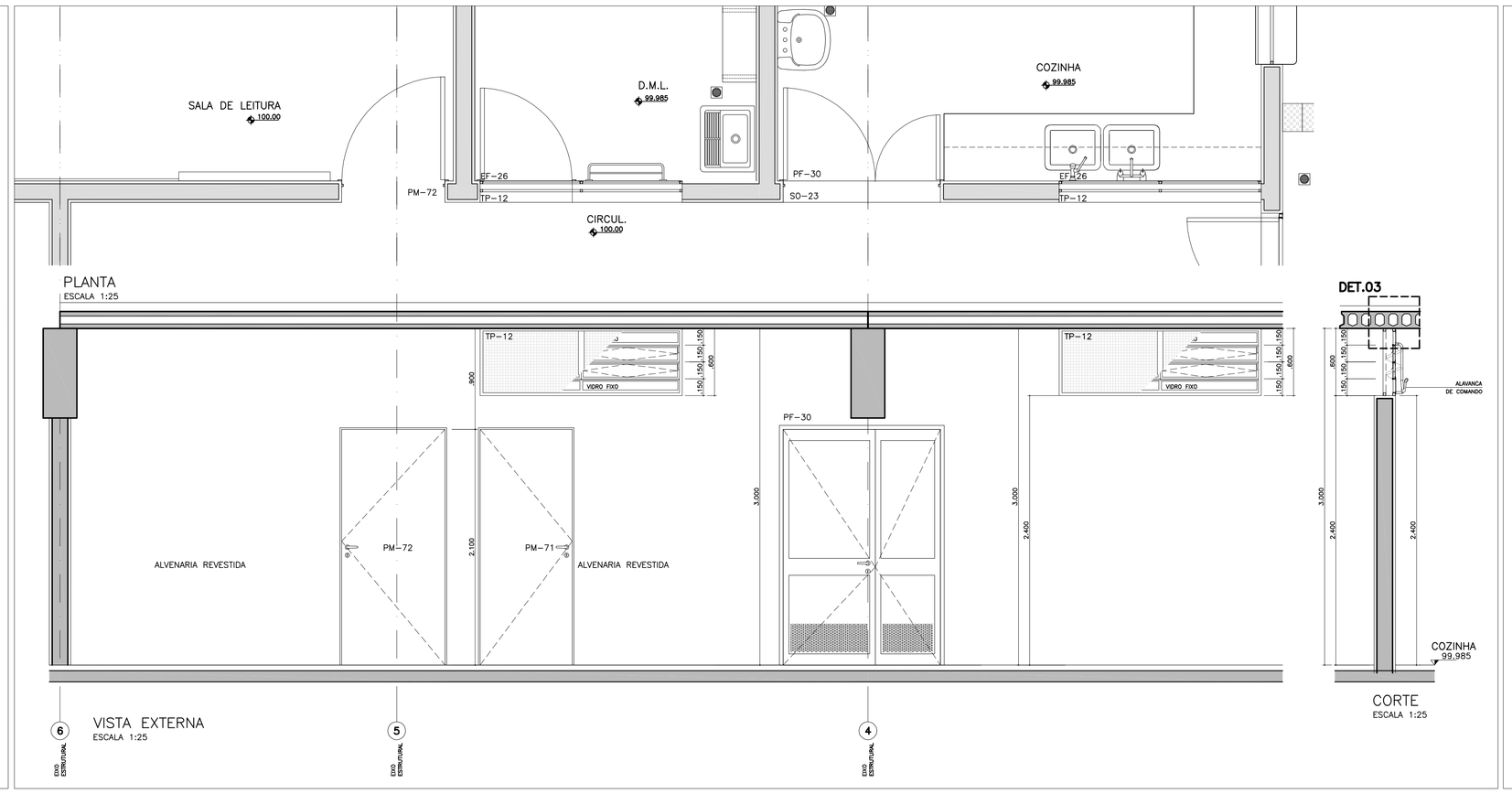


ESQUADRIA 6 – SALA DE LEITURA, UTENSÍLIOS E COZINHA
EF-26 (X4) H=0.60

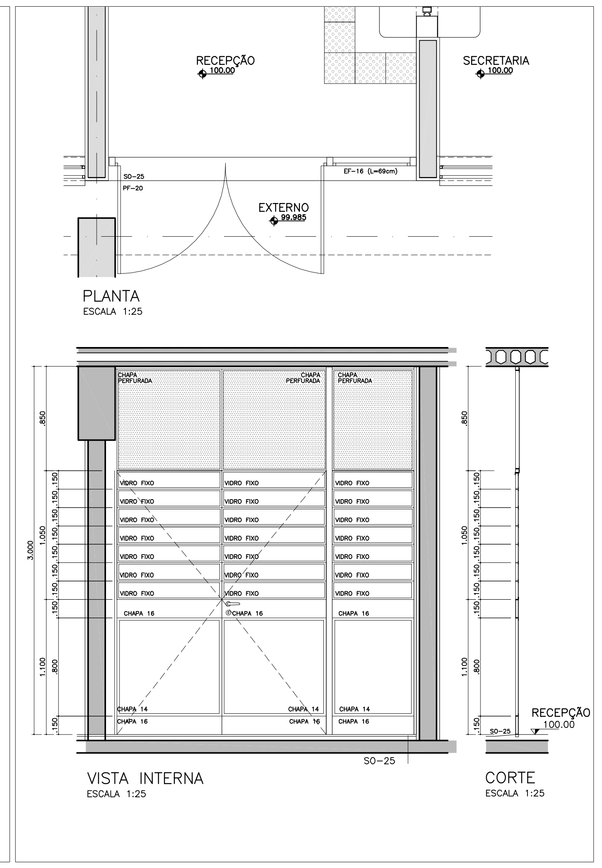


ESQUADRIA 7 (2 UNIDADES) – ACESSO ADMINISTRAÇÃO
PF-20 + EF-16 + SO-17 E PF-20 + EF-16

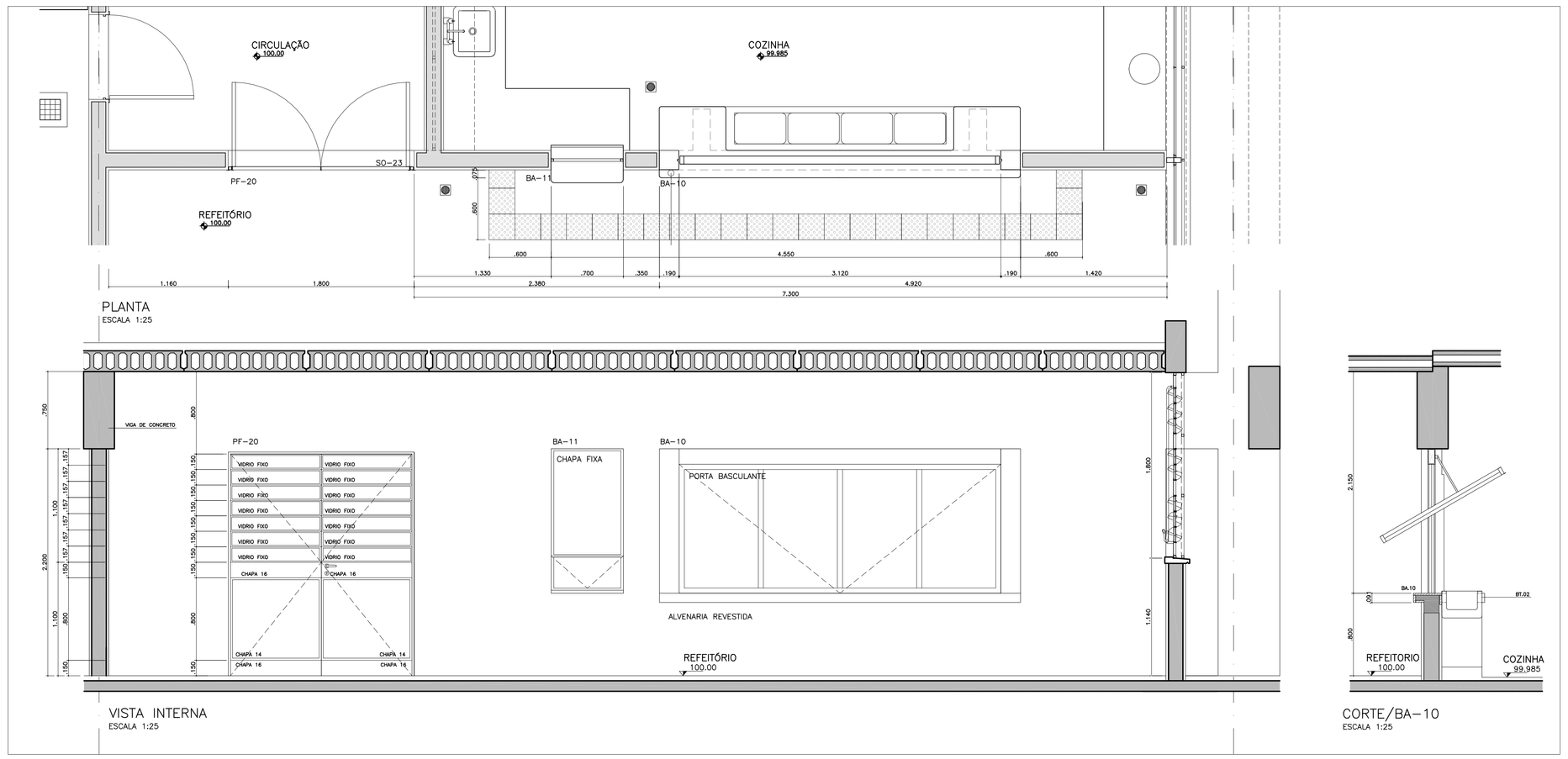


ESQUADRIA 8 – REFEITÓRIO
PF-30 (X2) + ME-02

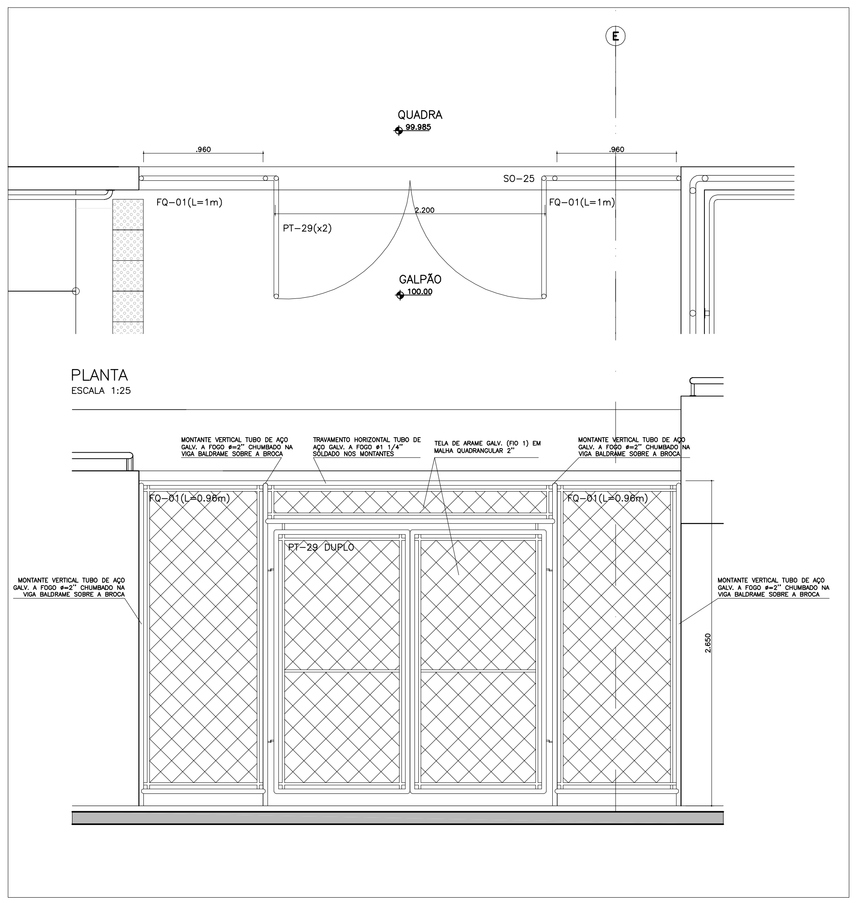


ESQUADRIA 9 – PORTÃO GALPÃO/QUADRA
PT-29 DUPLO + FQ-01 (LATERAL)

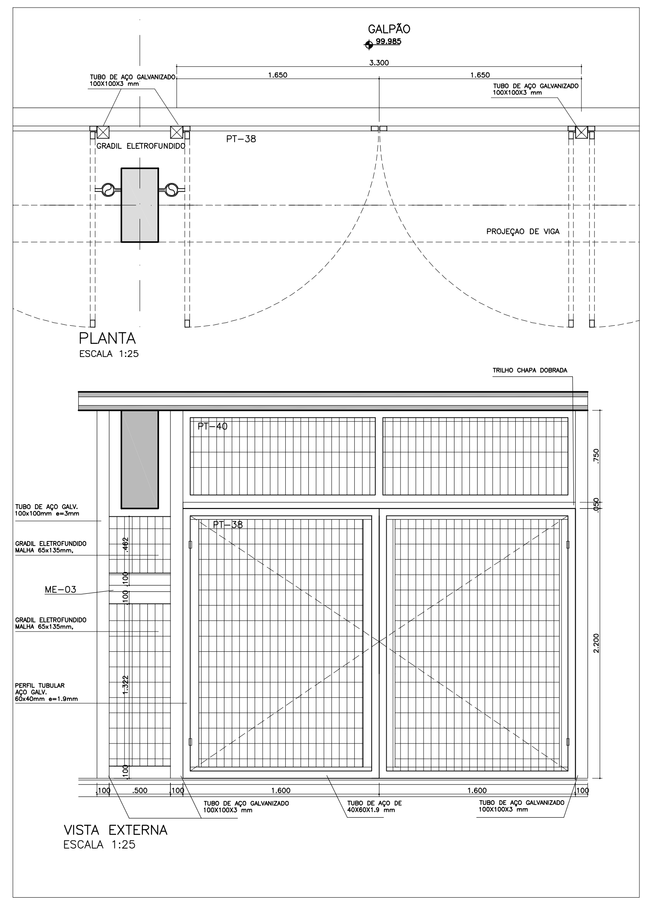


ESQUADRIA 10 – PORTÃO GALPÃO (8 UNIDADES)
PT-38/PORTÃO DE GRADIL ELETROFUNDIDO + PT-40 (BANDEIRA) + GRADIL ELETROFUNDIDO
MALHA + 12 TUBO DE AÇO GALVANIZADO FIXADOS A FUNDAÇAO DO PRÉDIO

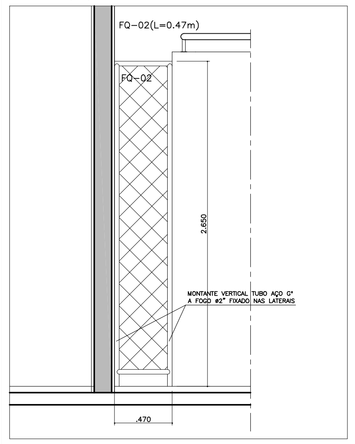


ESQUADRIA 11 – TELA ARAME GALVANIZADO – CIRCUL. – QUADRA
FQ-02 – TELA ARAME GALVANIZADO

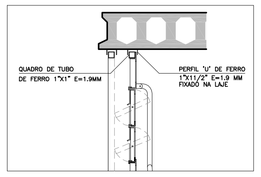


DET.03
DETALHE CAIXILHO TELESCÓPICO
ESCALA 1:12.5

07 SALAS DE AULA E LABORATÓRIOS
PADRÃO JARDIM DAS ROSAS

12.01.068
Nº114

| | | | | | | | | | | | |
|---|---|---|---|---|---|---|---|---|---|---|---|
| 2 | | | | | | | | | | | |
| 1 | | | | | | | | | | | |
| Nº | MODIFICACOES | APROVACAO | DATA | APROVACAO | DATA | OBSERVACOES | DESENHOS DE REFERENCIA | Nº | APROVACAO | DATA | |
| | | AUTOR DO PROJETO | | FDE | | | | | AUTOR DO PROJETO | | FDE |

| | | |
|---|---|---|
| TABELA DE ACABAMENTOS E ESPECIFICAÇÕES – FDE/SARC | | |
| PISOS/ACABAMENTOS | 0 | PORCELANATO ESMALTADO ACABAMENTO ACETINADO NA COR CINZA BOLD 45x45cm. (FICHA S12.31) |
| | 0 | CIMENTADO LISO (QUEIMADO) (FICHA S12.05) |
| | 0 | PISO TÉCNICO EM CERÂMICA ACABAMENTO NATURAL, PAVIMENTO 50x50cm+RODAPÉ BOLEADO ELIANE LINHA PANNA RA COVE BASE 10x50cm (FICHA S12.32) |
| | 0 | CONCRETO PRÉ-FABRICADO APARENTE COM APLICAÇAO DE ENDURECEDOR DE SUPERFÍCIE (FICHA S12.28) |
| TETOS | 1 | ACABAMENTO NATURAL CONCRETO APARENTE/LAJE–PAINEL COM PINTURA TINTA LÁTEX LINHA ECONÔMICA NA COR BRANCO (FICHA S14.11) |
| | 2 | FORRO ACÚSTICO MINERAL 0,625x0,625cm (FICHA S9.06) |
| | 3 | FORRO DE GESSO ACARTONADO 1,20x2,00m (FICHA S9.05) |
| PAREDES | 1 | PINTURA LATEX LINHA STANDARD NA COR BRANCO (FICHA S14.06) SOBRE GESSO (FICHA S11.04) |
| | 2 | PINTURA ESMALTE A BASE D'ÁGUA NA COR BRANCO (FICHA S14.21) SOBRE CHAPISCO (FICHA S11.04), EMBOÇO (FICHA S11.05) E REBOCO (FICHA S11.09) |
| | 3 | PINTURA ESMALTE A BASE D'ÁGUA NA COR BRANCO (FICHA S14.21) SOBRE GESSO (FICHA S11.06) |
| | 4 | PINTURA ESMALTE A BASE D'ÁGUA NA COR VERMELHO (FICHA S14.21) SOBRE CHAPISCO (FICHA S11.04), EMBOÇO (FICHA S11.05) E REBOCO (FICHA S11.09) |
| | 5 | PINTURA ESMALTE A BASE D'ÁGUA NA COR AMARELO (FICHA S14.21) SOBRE CHAPISCO (FICHA S11.04), EMBOÇO (FICHA S11.05) E REBOCO (FICHA S11.09) |
| | 6 | PINTURA ESMALTE A BASE D'ÁGUA NA COR AZUL (FICHA S14.21) SOBRE CHAPISCO (FICHA S11.04), EMBOÇO (FICHA S11.05) E REBOCO (FICHA S11.09) |
| | 7 | CONCRETO APARENTE/PILARES–VIGAS–BRISES PRÉ–FABRICADOS |
| | 8 | CERÂMICA COM BARRA ATÉ A VIGA APARENTE/SOBRE CHAPISCO (FICHA S11.04), EMBOÇO (FICHA S11.05), NA COR BRANCO 20x20cm (FICHA S11.01) |
| | 9 | PINTURA LATEX LINHA STANDARD NA COR AZUL (FICHA S14.06) SOBRE CHAPISCO (FICHA S11.04), EMBOÇO (FICHA S11.05) E REBOCO (FICHA S11.09) |
| | 10 | PINTURA LATEX LINHA STANDARD NA COR BRANCO (FICHA S14.06) SOBRE CHAPISCO (FICHA S11.04), EMBOÇO (FICHA S11.05) E REBOCO (FICHA S11.09) |

IMPLANTADO POR:
apiacás arquitetos
APIACÁS ARQUITETURA E URBANISMO SS LTDA
RESPONSAVEL TÉCNICO:
PEDRO BARROS DE BARROS – CAU A34603BR-0

REVISADO EM 2013 POR:
sbr11
Responsável Luis Eduardo do Amaral Pereira de Araújo
CAU: A32044-6
rua dr. magalhães nº 2.222, cep 807, 8º andar.
CEP 01227-200 São Paulo-SP
www.sbr11.com.br 011 3120 3100 (11) 992439-5151
jacarandá@sbr11.com.br

PROJETO ORIGINAL
(ANO 2007):
edison h hiroyama
escritório aberto de arquitetura
crea 5006613659 crea.emp 0683189
rua suzana rodrigues 42 / cj.93 04746.030 santo amaro
T / f 5686.7723 escritorio_aberto@terra.com.br

FUNDAÇÃO PARA O DESENVOLVIMENTO DA EDUCAÇÃO – FDE

| | | | |
|---|---|---|---|
| ESCOLA – NOME/LOCAL: TERRENO BAIRRO DAS FLORES / FARTURA – SP | | | CÓDIGO: 1 2 0 0 6 3 0 |
| INTERVENÇÃO: UNIDADE ESCOLAR COM 07 SALAS DE AULA | | | Nº LOTE: 01 |
| ETAPA/AREA TECNICA: PROJETO EXECUTIVO DE ARQUITETURA | TIPO PROJETO: PRÉ–MOLD. | DATA: AGO/2014 | ETAPA/AREA TECNICA: PE–ARQ |
| CONTEÚDO: ESQUADRIAS N.100.00/TÉRREO | | ESCALA: INDICADA | FOLHA: 17 / REVISÃO: 00 |

1200630_01APE170C_01