

Planta de Situação Atual  
Esc: 1:200

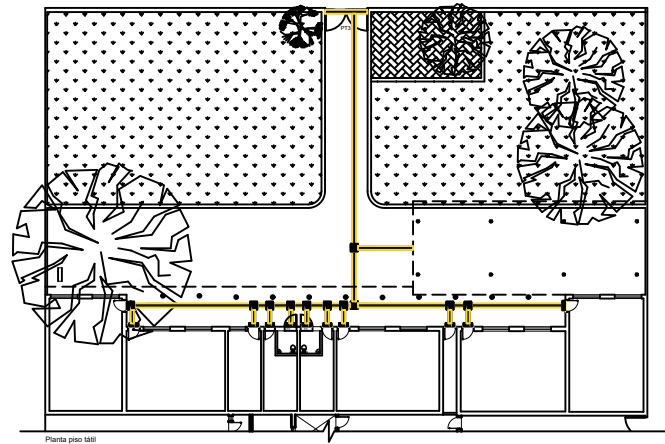

Planta (piso 1st)  
Esc: 1:200

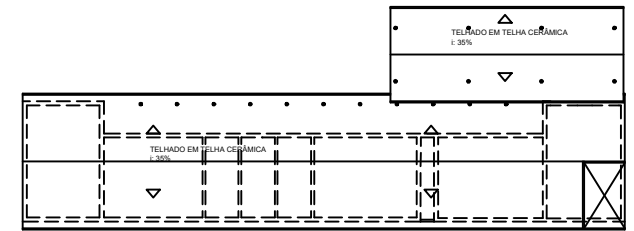

Planta cobertura futura  
Esc: 1:200

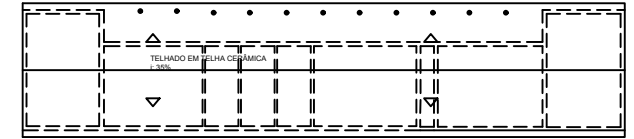

Planta cobertura atual  
Esc: 1:200

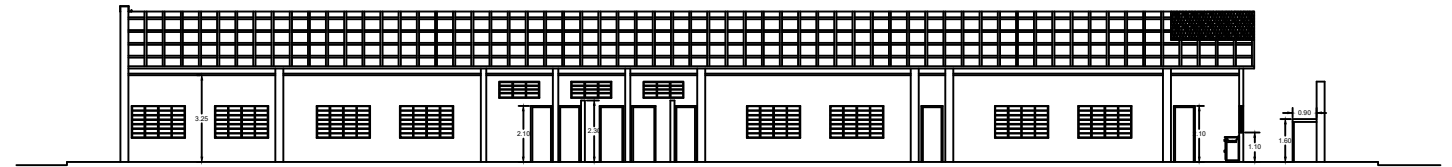

Corte AA  
Esc: 1:100

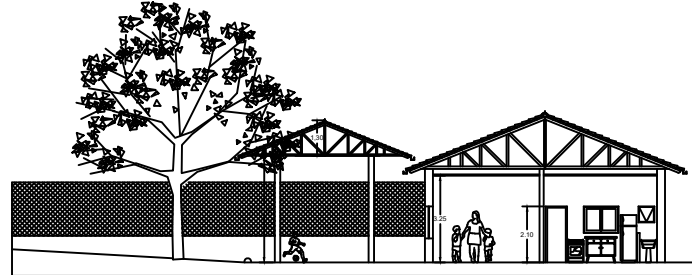

Corte BB  
Esc: 1:100

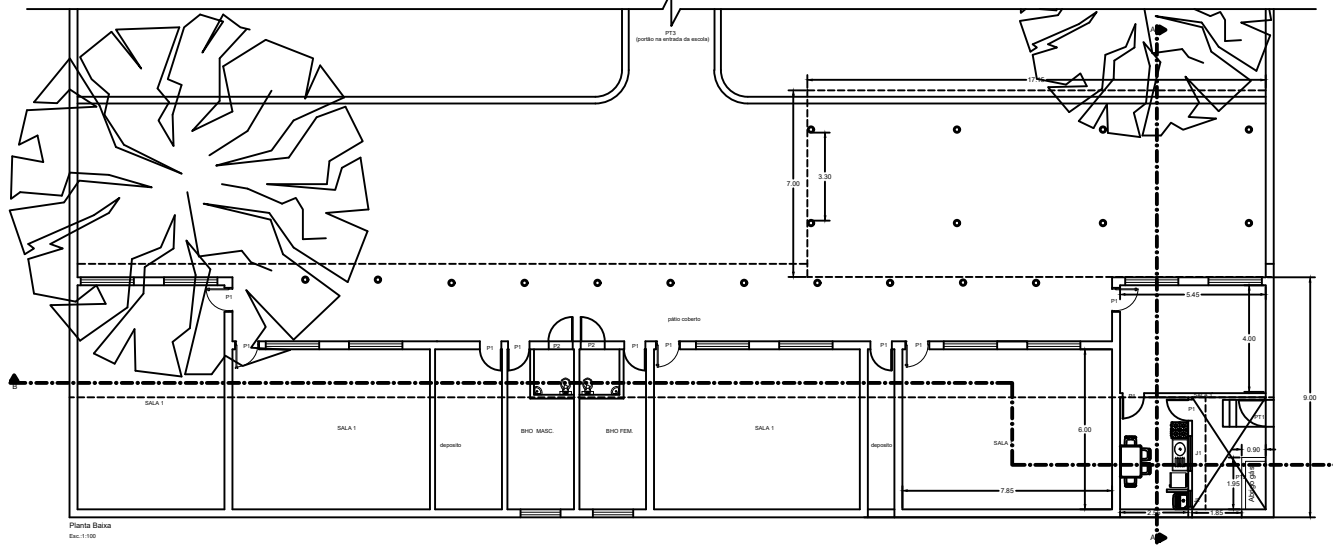

Planta Baixa  
Esc: 1:100

- LEGENDA
- EXISTENTE
  - DEMOLIR
  - CONSTRUIR

<b>PROJETO ARQUITETÔNICO</b>		Fase: <b>ÚNICA</b>							
Assunto: PROJETO ARQUITETÔNICO PARA REFORMA DA EMEI MARIA CONCEIÇÃO DE ALBUQUERQUE MARTINI		 <b>FARTURA</b>							
Local: PRAÇA DEODÉCIANO RIBEIRO, Nº 444									
Cidade: FARTURA - SP	Município: 10736624	Bairro: CENTRO							
Proprietário: PREFEITURA MUNICIPAL DE FARTURA		Data: MAIO/2021							
Situação: sem escala									
<table border="1"> <tr> <td>Área:</td> <td>3.396,80 m<sup>2</sup></td> </tr> <tr> <td>TERRENO</td> <td>3.396,80 m<sup>2</sup></td> </tr> <tr> <td>ÁREA CONSTRUÍDA</td> <td>1.284,54 m<sup>2</sup></td> </tr> <tr> <td>ÁREA A CONSTRUIR</td> <td>128,62 m<sup>2</sup></td> </tr> </table>			Área:	3.396,80 m <sup>2</sup>	TERRENO	3.396,80 m <sup>2</sup>	ÁREA CONSTRUÍDA	1.284,54 m <sup>2</sup>	ÁREA A CONSTRUIR
Área:	3.396,80 m <sup>2</sup>								
TERRENO	3.396,80 m <sup>2</sup>								
ÁREA CONSTRUÍDA	1.284,54 m <sup>2</sup>								
ÁREA A CONSTRUIR	128,62 m <sup>2</sup>								
<b>LUCIANO PERES</b> PREFEITO MUNICIPAL DE FARTURA		<b>MÉRCIA CRISTINA CALEGARI</b> CAD-SP: A37854-8							
APROVAÇÃO DA PREFEITURA									