

Planta baixa
Escala: 1/100

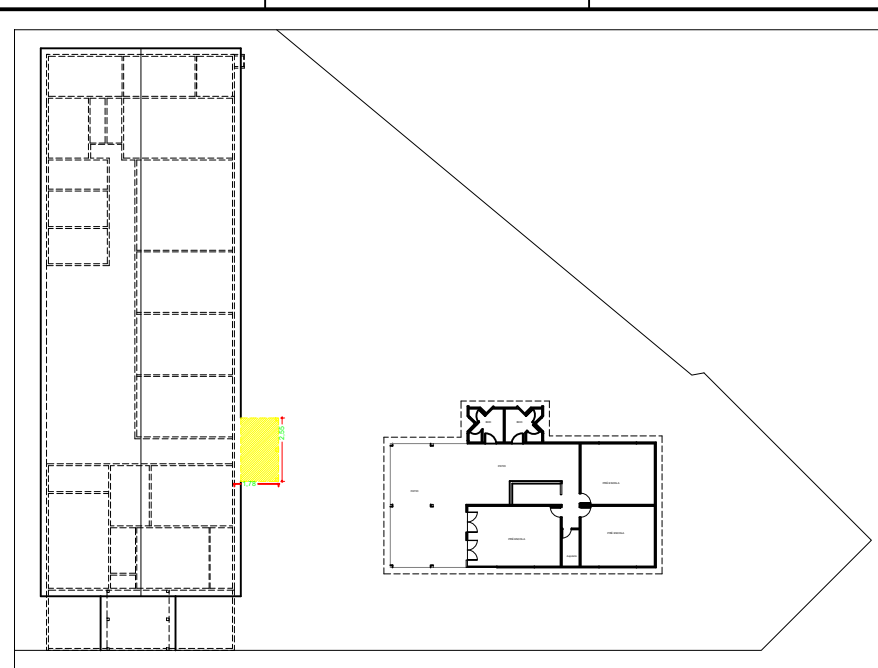

Planta de demolição
Escala: 1/200



Planta de situação
Escala: 1/500

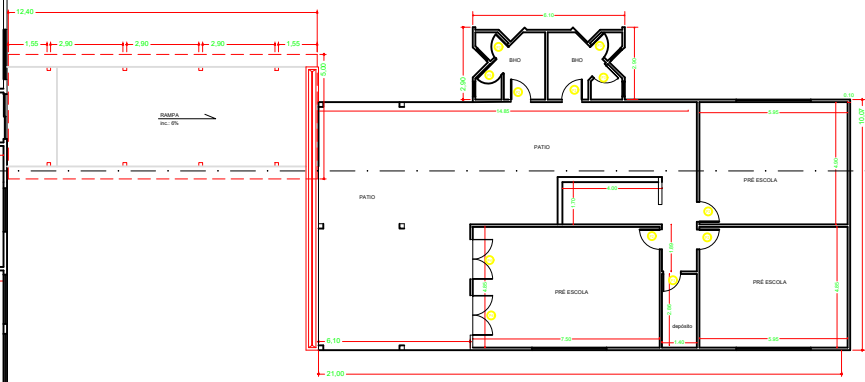

BLOCO B

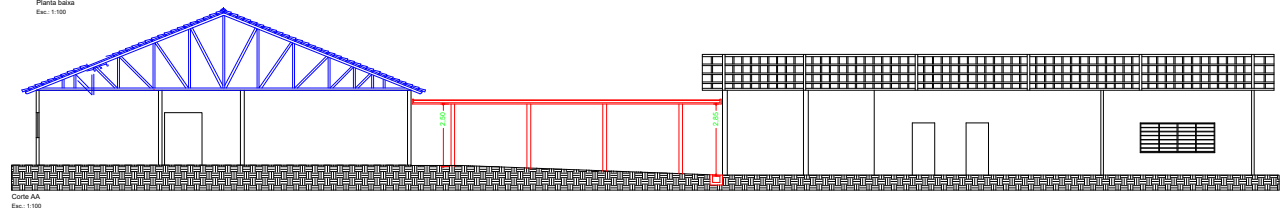

Elevação
Escala: 1/100

- LEGENDA
- EXISTENTE
 - CONSTRUÇÃO
 - DEMOLIÇÃO

OBSERVAÇÕES

1. APLICAÇÃO DE REVESTIMENTO EM CIMENTO PORTLAND DE 2,5 CM DE ESPESURA EM TODAS AS SUPERFÍCIES DE ALVENARIA.

2. REVESTIMENTO EM CIMENTO PORTLAND DE 2,5 CM DE ESPESURA EM TODAS AS SUPERFÍCIES DE ALVENARIA.

PROJETO ARQUITETÔNICO		Folha: 01/01
Nome do Projeto: PROJETO DE REFORMA E AMPLIAÇÃO CEI "MADRE GAETANA STERNI"		
Local: RUA DR. TOMAZ DE PALMA ROCHA, Nº 450		
Cidade: FARTURA - SP		Município: SÃO CAETANO
Proprietário: PREFEITURA MUNICIPAL DE FARTURA		Data: AGO/2021
LUCIANO PERES PREFEITO MUNICIPAL DE FARTURA CPF: 288.970.308-20		
MÉRCIA CRISTINA CALEGARI CAD. SP: A27564-8 RRT: 11571638		

Área: TERRENO	
CONSTRUÇÃO EXISTENTE	903,92 m²
AMPLIAÇÃO	62,00 m²
APROVAÇÃO DA PREFEITURA	