

FACHADA DA RUA SANTA LUZIA
Esc. 1:100

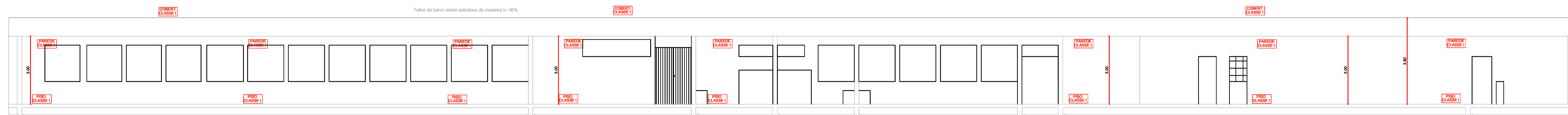

CORTE AA
Esc: 1:100

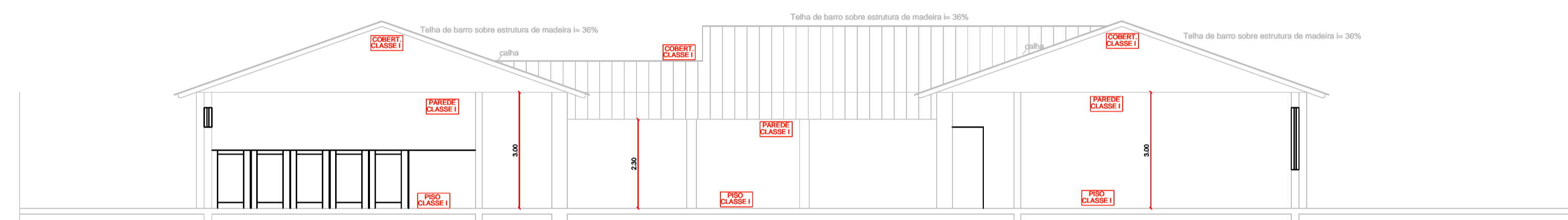

CORTE BB
Esc: 1:100

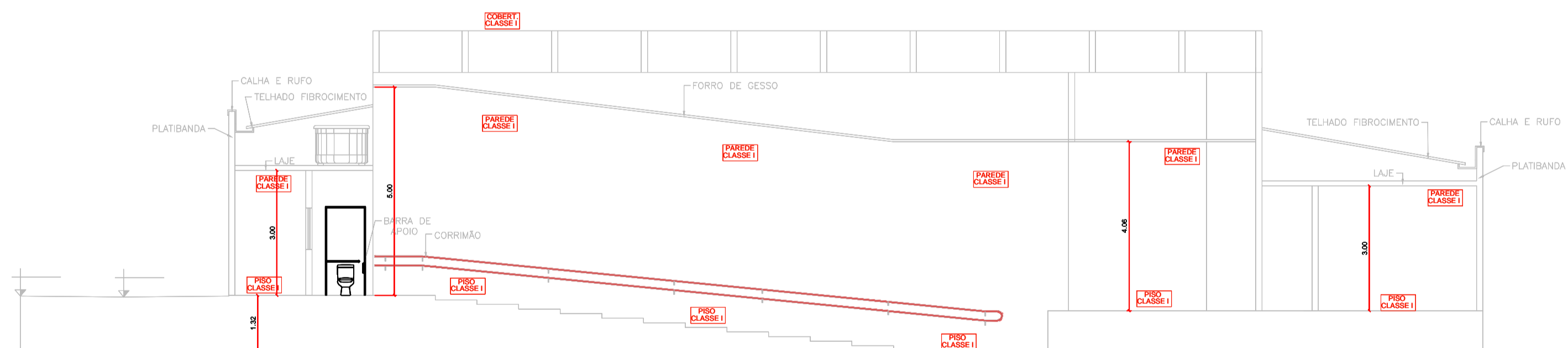

CORTE DD
ESC: 1:100

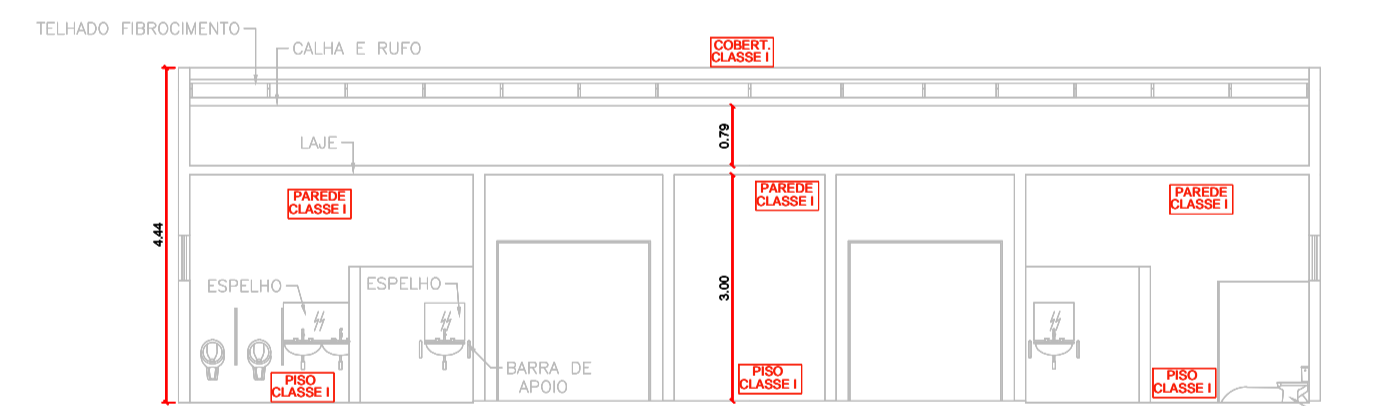

CORTE CC
ESC: 1:100

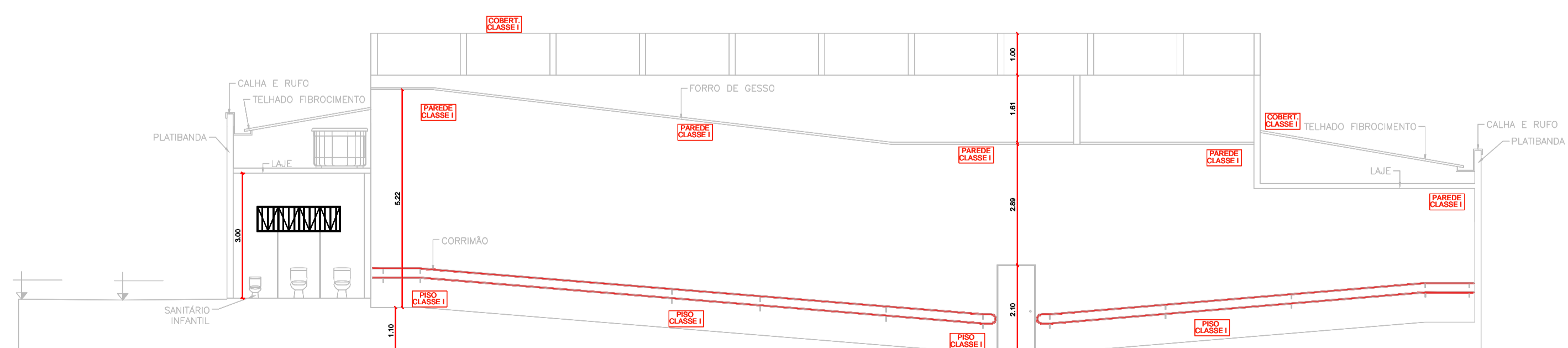

CORTE EE
ESC: 1:100

PROPRIETÁRIO/RES.PELO USO:	RESPONSÁVEL TÉCNICO:
CLIENTE:	AUTOR DO PROJETO: FFF PROJETOS E ACESSORIA EM CONSTRUÇÕES EIRELI CNPJ: 26.480.545/0001-36 ENDEREÇO: AV. CORRADI SEGUNDO, 1505 - RES. CATTAI CIP 18320-000 - CERQUILHO - SP FONE/FAX (85)3244.4829
RESPONSÁVEL TÉCNICO: FELIPE FERRARI FAKRI CREA: 506970406-3 / SP ART: 28027230191298412	
PROJETO: PROJETO COMPLETO DE PROTEÇÃO E COMBATE A INCÊNDIO	
PROPRIETÁRIO: PREFEITURA MUNICIPAL DE FARTURA	
RES.PELO USO: ESCOLA MUNICIPAL EMEF "PROF. MIGUEL DE GÓES VIEIRA"	
ENDEREÇO: RUA SANTA LUZIA, 454, BAIRRO: VILA NOSSA SENHORA DE FATIMA, FARTURA - SP	
DESENHO: 01	ESCALA: INDICADA
DATA: SET/2019	
TÍTULO: PLANTA PLANO DE EMERGENCIA	
PRANCHA: INC. 05/06	

DIREITOS AUTORAIS RESERVADOS CONFORME ARTIGO 174 DO CÓDIGO PENAL, LEI 6.898 DE 14/12/73 DO CÓDIGO CIVIL E RESOLUÇÃO CONFEA 3027